

Et si la comptabilité pouvait être simple ?...

VIGI-COMPTA !

Faites vous-même votre Comptabilité SYSCOA

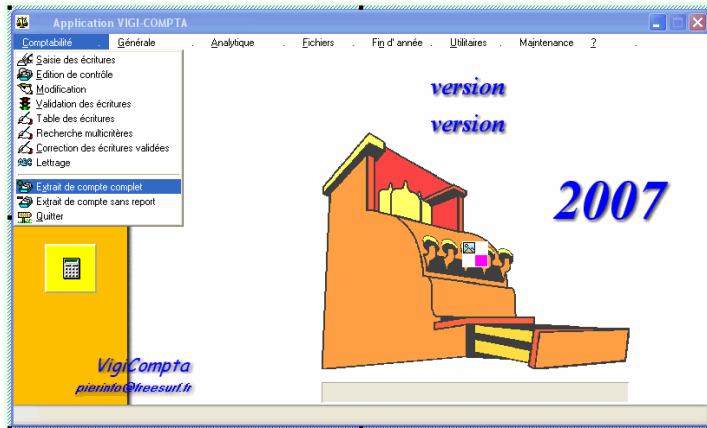

SAISIE RAPIDE

Après le choix du compte, vous saisissez le libellé et le montant de votre opération.

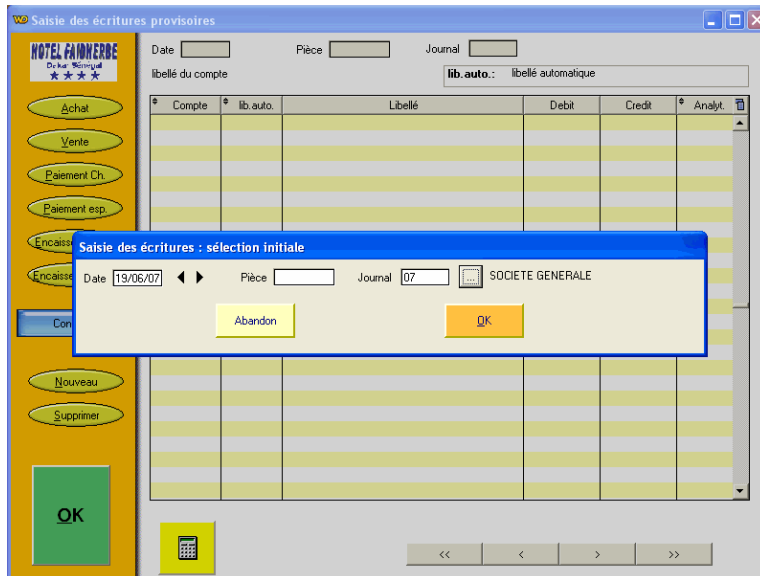

Clef	Lettr.	Analytique	Date	Journal	Pièce	No de compte	Libellé auto.	Libellé
161443			08/01/2007	06		400177	R	EFFET CARPA
161463			25/01/2007	06		400177	4	EFFET CARPA
152974			31/01/2007	06		400177	R	FACT 44171 DU 16
152976			31/01/2007	06		400177	R	FACT 55243 DU 27
172499			12/02/2007	06		400177	R	EFFET CARPA
209354			13/03/2007	09		400177	1	CARPA SCOOTER
209563			29/03/2007	08		400177	R	CARPA
209565			29/03/2007	06		400177	R	CARPA

Le lettrage de vos écritures facilite le rapprochement avec les comptes fournis par les tiers...

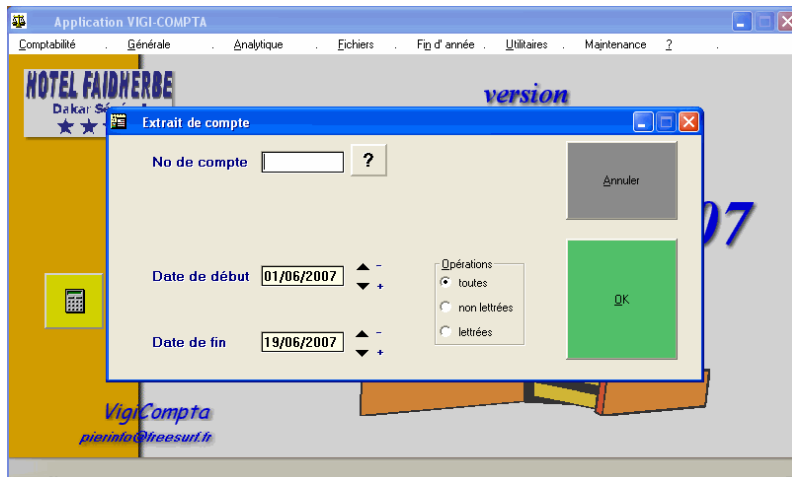

HOTEL FAIDHERBE
Dakar Sénégal
★★★★

Extrait de compte
400097
LACTALIS INT.

du 01/02/2007
au 30/06/2007

le 19/06/2007

Date	Pièce	Journal	Libellé	Debit	Credit
01/01/2007			solde d'ouverture		1 855 099
31/01/2007			Report avant la période	1 855 099	481 092
05/02/2007		04	FACTURE N°1661 DU 30/01/07 D.003 LACTALIS	0	470 216
05/02/2007		04	AVOIR/1661 LACTALIS	12 627	0
15/02/2007		04	FACTURE N°2439 DU 13/02/07 LACTALIS	0	510 676
27/02/2007		07	REGLLEMENT FACT 887R &1661 LACTALIS	938 681	0
01/03/2007		04	FACTURE N°3244 LACTALIS DU 27/02/07 D.007	0	375 883
07/03/2007		07	REGLLEMENT FACTURE3244&2439 LACTALIS	886 427	0
15/03/2007		04	FACTURE 4124R LACTALIS 13.03/07 D.010	0	481 918
7	lignes		solde (C)	482 050	3 692 834
				3 692 834	4 174 884

Obtenez en un instant vos extraits de compte avec ou sans solde, avec ou sans lettrage ...

HOTEL FAIDHERBE
Dakar Sénégal
★★★★

Extrait du compte
400161
CABINET FONCIER ET IMMOB.

du 01/06/2006
au 19/06/2007

le 19/06/2007

Date	Pièce	Journal	Libellé	Debit	Credit
15/01/2007		08	REGLLEMENT EAU CAB FONCIER	20 505	0
08/03/2007		08	REGLLEMENT EAU CABINET FONCIER	22 083	0
12/03/2007		09	FACTURE EAU CAB FONCIER	0	22 083
3	lignes		solde (D)	-20 505	42 588
				42 588	22 083

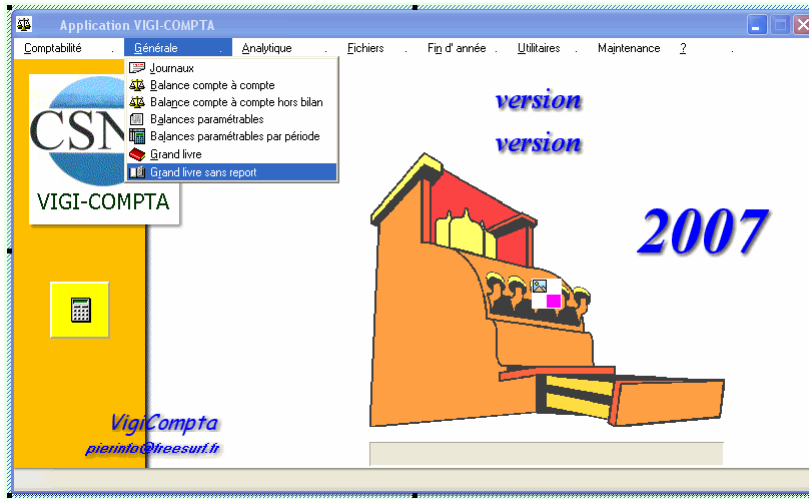

HOTEL FAIDHERBE
Dakar Sénégal
★★★★

JOURNAL
01
ACHATS LOCAUX

du 01/01/2007 le 19/06/2007
au 28/02/2007

Date	Pièce	Compte	Libellé	Debit	Credit
28/01/2007		400264	FACTURE N°2794 DU 13/10/06 DIRECT		11 105 850
28/01/2007		400264	FACTURE N°2795 DU 13/10/06 DIRECT		1 761 000
28/01/2007		601100	FACTURE ACHATS DU JOUR/DIRECT	12 866 850	
05/02/2007		400502	FACTURE N°58209 DU 5/2/07 MAROC FOOD		4 262 500
05/02/2007		601100	FACTURE ACHATS MAROC FOOD	4 262 500	
19/02/2007		400651	FACTURE N°F0777889 DU 16/02/07 S EBO		10 800 000
19/02/2007		601100	FACTURE ACHATS S EBO	10 800 000	
19/02/2007		400651	FACTURE N°0777890 DU 16/02/07 S EBO		5 040 000
19/02/2007		601100	FACTURE ACHATS S EBO	5 040 000	
20/02/2007		400651	FACTURE N°666026 DU 18/01/06 S EBO		234 000
20/02/2007		601100	FACTURE ACHATS S EBO	234 000	
20/02/2007		400651	FACTURE N°668128 DU 25/03/06 S EBO		540 000
20/02/2007		601100	FACTURE ACHATS S EBO	540 000	
13	lignes			33 743 350	33 743 350

Grands livres et journaux sont disponibles immédiatement

HOTEL FAIDHERBE
Dakar Sénégal
★★★★

BALANCE COMPTE A COMPTE

le 19/06/2007

No	Compte	Solde d'ouverture		Mouvements		Solde	
		Debit	Credit	Debit	Credit	Debit	Credit
101000	CAPITAL SOCIAL		15 150 000				15 150 000
111000	RESERVES LEGALES		3 030 000				3 030 000
118000	RESERVES GENERALES		70 050 000				70 050 000
121000	REPORT ANOUCHEAU BENEFICE		6 115				6 115
129000	REPORT ANOUCHEAU PERTE	3 420 504				3 420 504	
131000	RESULTAT DE LA PERIODE						
162000	EMPRUNT						
173000	EMPR.EQUIV.DE CRED.BAL.		1 222 735	801 797			420 938
196000	LOGICIEL		10 136 015				10 136 015
213000		435 200				435 200	
216000	DROIT AU BAL	348 000		225 000	225 000	348 000	
235000	AGENC./AMENAGNSTALL/	9 093 720				9 093 720	
241000	MATERIEL/OUTILLAGE COMM.	11 917 295				11 917 295	
241300	PETIT OUTILLAGE						
244100	MATERIEL DE BUREAU	34 687 357				34 687 357	
244200	MATERIEL INFORMATIQUE	15 508 863		250 000		15 758 863	
245100	MATERIEL DE TRANSP/AUTRES	20 790 359				20 790 359	
274800	TITRES PBE						
275100	DEPOTS ET CAUT. VERS.ALOY		800 000				800 000
275200	DEPOTS POUR L'ELECTRICITE		123 794				123 794
275900	DEPOTS ET CAUT. TELEPHONE	1 324 823				1 324 823	
291300	AMORTIS LOGICIEL.BNDGES		357 161				357 161
293500	AMORT. AG. AMGT. INSTAL.		7 842 348				7 842 348
294100	AMORTIS. MAT. ET OUTILLAG		7 752 568				7 752 568
691300	DOT.AUX AMORT.DES IM.CORP						
691100	CHARGES PROV.POUR RETRAITE						
701000	VENTES DE MARCHANDISES			1 980 560	135 191 355		133 210 795
758000	PRODUITS DIVERS						
759100	REPRISE DE CHARGES PROVISIONNEES						
776000	GAINS DE CHANGE						
790000	TRANSFERTS DE CHARGES						
781000	TRANSFERT DE CHARGES						
810000	VALEURS CPT.DES.CES.DIMMOBILI						
820000	PROD. DES CES.DIMMOBIL.						
891000	IMPOTS SALES BENEF. EXERC.						
Cumuls	Balance compte à compte	Solde d'ouverture		Mouvements		Solde	
		Debit	Credit	Debit	Credit	Debit	Credit
384	comptes	270 932 817		1 255 287 766		235 693 645	
			270 932 817		1 255 287 766		629 711 398

Choix de la période

Date de début ▲ -
▼ +

Date de fin ▲ -
▼ +

Ignorer les comptes inactifs

Export vers Excel

Grand livre général

No de compte ?
LOGICIEL

No de compte ?
AMORTIS. MAT. ET OUTILLAG

Date de début

Date de fin

Ignorer les comptes sar

HOTEL FAIDHERBE
Dater Sineguel
★ ★ ★ ★

GRAND LIVRE du 01/01/2007 le 19/06/2007
au 19/06/2007

213000 -> 284100

Date	Compte/Journal	Pièce	Libellé	Debit	Credit
01/01/2007	213000		LOGICIEL		
			solde d'ouverture	435 200	
31/12/2006			Report avant la période		
213000	LOGICIEL		solde (D)	-435 200	435 200
216000 DROIT AU BAIL					
01/01/2007	216000		solde d'ouverture	348 000	
31/12/2006			Report avant la période		
08/01/2007	08		REGLEMENT BAIL NGOM	225 000	
10/01/2007	09		BULLETIN DE DEPOT BAIL		225 000
216000	DROIT AU BAIL		solde (D)	-348 000	573 000
235000 AGENC/AMENAG/INSTALL/					
01/01/2007	235000		solde d'ouverture	9 093 720	
31/12/2006			Report avant la période		
235000	AGENC/AMENAG/INSTALL/		solde (D)	-9 093 720	9 093 720
241000 MATERIEL/OUTILLAGE COMM.					
01/01/2007	241000		solde d'ouverture	11 917 295	
31/12/2006			Report avant la période		
241000	MATERIEL/OUTILLAGE COMM.		solde (D)	-11 917 295	11 917 295
244100 MATERIEL DE BUREAU					
01/01/2007	244100		solde d'ouverture	34 687 357	
31/12/2006			Report avant la période		

Sélection d'un état

HOTEL FAIDHERBE
Dakar Sénégal
★★★★

Sélection d'un état

Champs de recherche rapide:
 N° Eta: Code ETAT:
 Libellé état:

N° Eta	Code ETAT	Libellé état
1	BG	BALANCE GENERALE
2	BC	BALANCE CLIENTS
3	FO	BALANCE FOURNISSEURS
7	CC	BALANCE COMPTE A COMPTE
8	CH	BALANCE DES CHARGES

Paramétrez à votre guise toutes sortes de balances, sans aucune limitation dans leur nombre, le détail, l'ordre et le regroupement des comptes, etc... !!!!!

HOTEL FAIDHERBE
Dakar Sénégal
★★★★

BALANCE GENERALE du 01/01/2007 au 31/12/2007 le 19/06/2007

No	Compte	Solde initial		Mouvements		Solde	
		Debit	Credit	Debit	Credit	Debit	Credit
101000	CAPITAL SOCIAL		15 150 000				15 150 000
100000 + 109999	CAPITAUX PERMANENTS	0	0	0	0	0	15 150 000
111000	RESERVES LEGALES		3 030 000				3 030 000
118000	RESERVES GENERALES		70 050 000				70 050 000
111000 + 118999	RESERVES	0	0	0	0	0	73 080 000
121000	REPORT A NOUVEAU BENEFICE		6 115				6 115
129000	REPORT A NOUVEAU PERTE	3 420 504				3 420 504	
120000 + 129999	REPORT A NOUVEAUX	3 420 504	3 420 504	0	0	3 420 504	6 115
131000	RESULTAT DE LA PERIODE						
130000 + 139999	RESULTAT NET DE L'EXERCICE	0	0	0	0	0	0
162000	EMPRUNT						
160000 + 169999	EMPRUNTS ET DETTES ASSIMILEES	0	0	0	0	0	0
173000	EMPR EQUIV DE CRED BAL.		1 222 735	801 797			420 938
170000 + 179999	DETTES DE CREDIT-BAL CONTRAT ASS.	0	0	801 797		0	420 938
196000	DETTES PROV POUR RETRAITE		10 136 015				10 136 015
190000 + 199999	PROVISIONS FINANC.P.RISQ ET CH.	0	0	0	0	0	10 136 015
213000	LOGICIEL		435 200				435 200

780000		TRANSFERTS DE CHARGES					
781000		TRANSFERT DE CHARGES					
700000 + 799999	COMPTES DE PRODUITS DES ACT.ORD.	0	0	1 980 560	135 191 355	0	133 210 795
810000	VALEURS CPT DES CES D'IMMOBILI						
820000	PROD. DES CES D'IMMOBIL.						
891000	IMPOTS SALES BENEF EXERC.						
810000 + 899999	COMPTES DES AUTRES CHARGES ET PRODUITS	0	0	0	0	0	0

PAGE 10

No	Compte	Solde initial		Mouvements		Solde	
		Debit	Credit	Debit	Credit	Debit	Credit
Cumuls	BALANCE GENERALE						
		270 932 817		1 255 287 766		236 693 645	
364	comptes		884 950 570		1 255 287 766		629 711 398

Application VIGI-COMPTA

Comptabilité Générale Analytique Fichiers Fin d'année Utilitaires Maintenance 2

HOTEL FAIDHERBE
Dakar Sénégal
★★★★

- Journaux
- Balances par période
- Balances analytiques
- Grand livre

version
version

2007

VigiCompta
pierinfo@reesult.fr

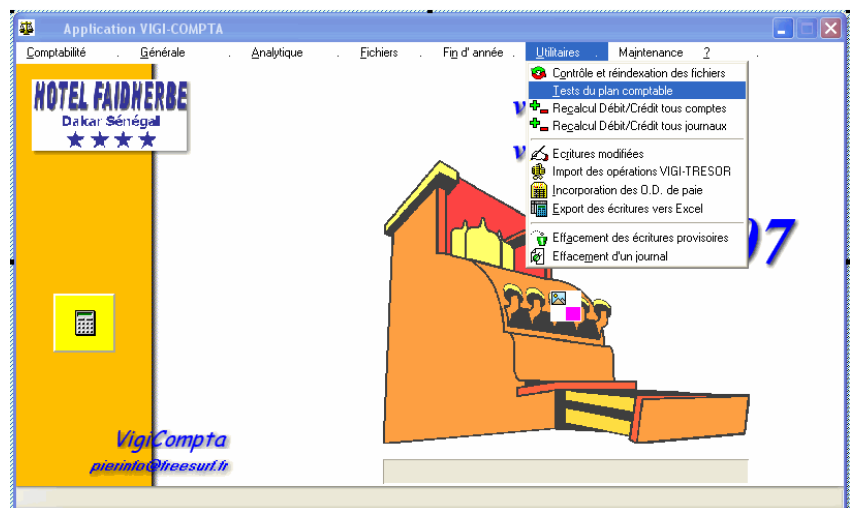
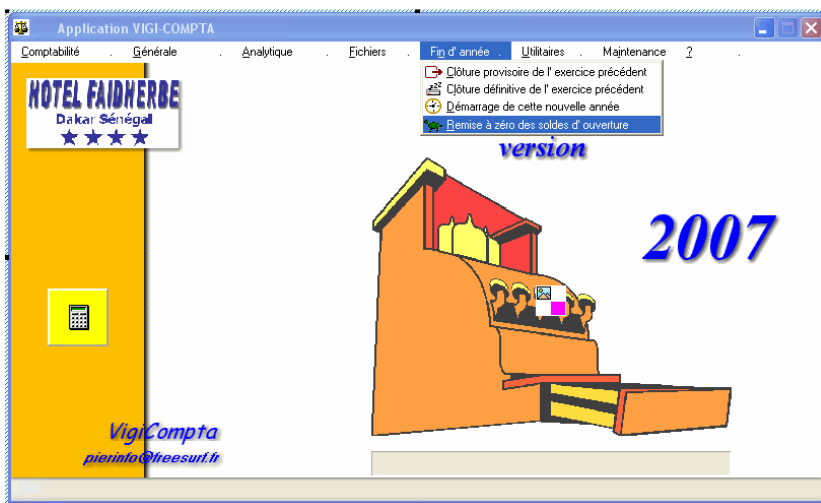
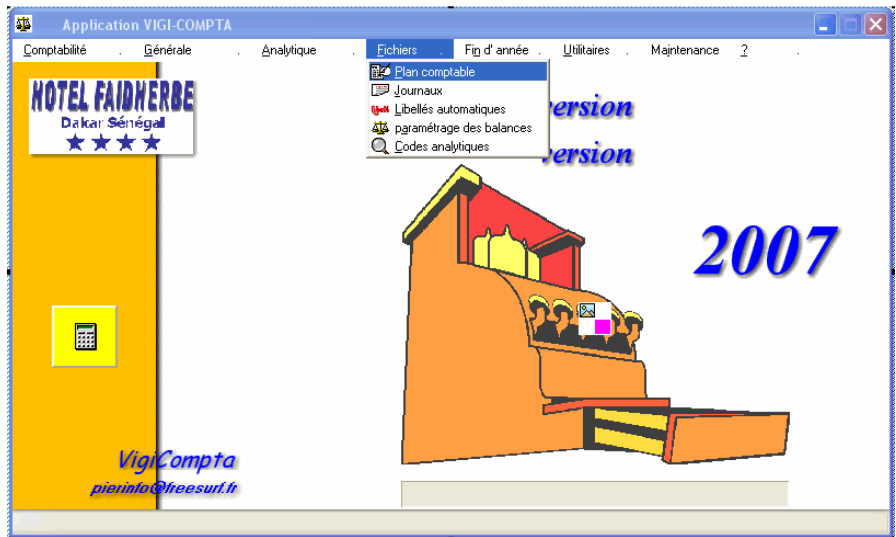

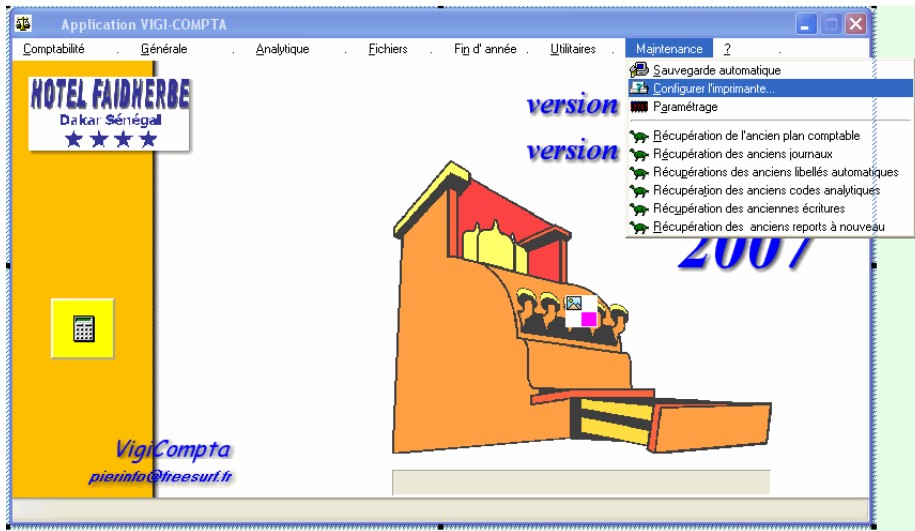

Un exemple de plan comptable SYSCOA vous est fourni, recomposez le à votre guise...

Mise à jour du plan comptable

NOTEL FAIDHERBE
Dakar Sénégal
★★★★

Nouveau
Modifier
Supprimer
Imprimer
Ecritures provi.
Ecritures...
Fermer

Plan comptable

No de compte:
Libellé:

Compte	Libellé	Solde d'ouverture	Debit	Credit
101000	CAPITAL SOCIAL	15 150 000	0	0
111000	RESERVES LEGALES	3 030 000	0	0
118000	RESERVES GENERALES	70 050 000	0	0
121000	REPORT A NOUVEAU BENEFICE	6 115	0	0
129000	REPORT A NOUVEAU PERTE	-3 420 504	0	0
131000	RESULTAT DE LA PERIODE	0	0	0
162000	EMPRUNT	0	0	0
173000	EMPR.EQUIV.DE CRED.BAIL	1 222 735	801 797	0
196000	DETTES PROV POUR RETRAITE	10 136 015	0	0
213000	LOGICIEL	-435 200	0	0
216000	DROIT AU BAIL	-348 000	225 000	225 000
235000	AGENC/AMENAG/INSTALL/	-9 093 720	0	0
241000	MATERIEL/OUTILLAGE COMM.	-11 917 295	0	0
241300	PETIT OUTILLAGE	0	0	0
244100	MATERIEL DE BUREAU	-34 687 357	0	0
244200	MATERIEL INFORMATIQUE	-15 508 683	250 000	0
245100	MATERIEL DE TRANSP/AUTRES	-20 780 359	0	0
274800	TITRES PBE	0	0	0
275100	DEPOTS ET CAUT. VERS./LOY	-800 000	0	0
275200	DEPOTS POUR L'ELECTRICITE	-123 794	0	0

Mise à jour du plan comptable

NOTEL FAIDHERBE
Dakar Sénégal
★★★★

Nouveau
Modifier
Supprimer
Imprimer
Ecritures provi.
Ecritures...
Fermer

Plan comptable

No de compte:
Libellé:

Compte	Libellé	Solde d'ouverture	Debit	Credit
101000	CAPITAL SOCIAL	15 150 000	0	0
111000	RESERVES LEGALES	3 030 000	0	0
118000	RESERVES GENERALES	70 050 000	0	0
121000	REPORT A NOUVEAU BENEFICE	6 115	0	0
129000	REPORT A NOUVEAU PERTE	-3 420 504	0	0
131000	RESULTAT DE LA PERIODE	0	0	0
162000	EMPRUNT	0	0	0
173000	EMPR.EQUIV.DE CRED.BAIL	1 222 735	801 797	0
196000	DETTES PROV POUR RETRAITE	10 136 015	0	0
213000	LOGICIEL	-435 200	0	0
216000	DROIT AU BAIL	-348 000	225 000	225 000
235000	AGENC/AMENAG/INSTALL/	-9 093 720	0	0
241000	MATERIEL/OUTILLAGE COMM.	-11 917 295	0	0
241300	PETIT OUTILLAGE	0	0	0
244100	MATERIEL DE BUREAU	-34 687 357	0	0
244200	MATERIEL INFORMATIQUE	-15 508 683	250 000	0
245100	MATERIEL DE TRANSP/AUTRES	-20 780 359	0	0
274800	TITRES PBE	0	0	0
275100	DEPOTS ET CAUT. V	-800 000	0	0
275200	DEPOTS POUR L'EL	-123 794	0	0

Compte

N°:

No de compte: Solde d'ouverture:

Libellé:

Debit:
Credit:

option: bloqué Analytique: code à saisir

Echéance: date à saisir Budget FCFA:

option: Relevé de tiers

Nom:
Adresse 1:
Adresse 2:

creative Photo Manager Graveur Visual iBASE QUINCAILLERIE

ecume.blogspot.com

