

VIGI-RESTAU

Ce logiciel peut fonctionner très correctement sur un seul PC aux performances modestes et sans réseau , et un système avec **écran tactile** permet d' éliminer clavier et souris pendant le service.

Il existe plusieurs types de caisses tactiles :



Il est possible, même si vous ne voulez qu' un seul point de vente, d' avoir en réseau un ordinateur classique qui peut jouer le rôle de serveur et qui permettra :

- Des sauvegardes quasiment instantanées et régulières
- La saisie en cours de service des entrées en stock et toutes interrogations sur la situation de la clientèle
- Une solution de secours en cas de défaillance du premier poste ou de son alimentation électrique

Les opérations sont enregistrées dans la base de données en temps réel, aucun traitement particulier de transfert en fin de journée ou de quart n' est nécessaire. Le caissier peut imprimer un ticket récapitulatif de remise de caisse.

Les opérations de clôture de caisse sont immédiates en fin de service

Un produit simple dans son utilisation et sa maintenance, et ayant des possibilités évolutives.

Vous pouvez télécharger une version de démonstration de VIGI-RESTAU sur ce lien vers notre serveur FTP :

<ftp://pierinfo.no-ip.info> code: **vigirestau** mot de passe : **test**
ou directement
<ftp://vigirestau:test@pierinfo.no-ip.info>

Copiez+collez les dossiers sur votre disque C :
Ouvrez le dossier d installation et lancez l' application "install" qui s y trouve

Plusieurs établissements au Sénégal utilisent ce produit, même en dehors de Dakar . PIERRE INFORMATIQUE est présent en Afrique de l' Ouest depuis plus de 20 ans et développe des produits « adaptés au climat » dans différents domaines, avec depuis le début une expérience dans l' hôtellerie et la restauration .

C'est le cas. La série des logiciels VIGI-... qui est l' aboutissement de nombreuses mises au point est développée avec WINDEV , considéré comme un des meilleurs AGL (Atelier de Génie Logiciel) actuels.

- Chaque opérateur a son code . Il est également possible de l' identifier par un badge à codes-barres, magnétique ou une clef DALLAS mais ceci nécessite un lecteur supplémentaire, parfois coûteux.
 - Possibilité d' envoi des tickets de « commande » au bar ou en cuisine par une imprimante à tickets « réseau » placée n' importe où dans l' établissement.

Vous pouvez au choix imprimer un ticket Note, ensuite un ticket Facture type « BAR » ou une facture plus esthétique au format A5.

La majorité des tiroirs-caisse se connecte actuellement aux imprimantes à tickets adaptées. Si vous le souhaitez l' ouverture est automatique en cas d' encaissement, à la demande pour les opérateurs autorisés par le logiciel. Cette fonction est en standard dans le logiciel.

Ces fonctions et d' autres encore (statistiques, graphiques) sont visibles dans la version de démonstration de VIGI-RESTAU. Un système de fiches techniques simples est prévu, par exemple pour les portions en grammes (viandes, fromages, etc...) et en doses (apéritifs, etc...) qui permettent de faire des entrées en bouteilles et de gérer le stock en doses servies , avec la possibilité de faire un inventaire en grammes, y compris pour les alcools, viandes, produits sensibles, qui doivent être suivis de près .

Deux demi journées de formation et paramétrage sont incluses dans le coût du logiciel, elles sont très suffisantes. Une assistance occasionnelle est également prévue pour toute difficulté d' utilisation.

Si vous le souhaitez , après un an un contrat d' assistance peut être envisagé. Son coût est de 20 % du prix catalogue du logiciel .

La gestion des stocks est déjà intégrée au logiciel et ne fait pas l' objet d' une facturation supplémentaire, elle n' est pas obligatoire et vous pouvez vous en passer dans un premier temps pour simplifier l' utilisation du logiciel. Vous pouvez obtenir par article toutes les entrées , ventes et sorties de stock indirectes générées par les fiches techniques .

Pour plus d' information, vous trouverez ici des copies d' écrans et impressions (Tous les états peuvent être imprimés au format A4, par exemple sur une imprimante laser qui est moins coûteuse à l' usage, mais aussi envoyés directement dans Excel, Word, ACROBAT, ou directement expédiés par mail (éventuellement sous forme de pièce jointe .PDF) au choix de l' opérateur.

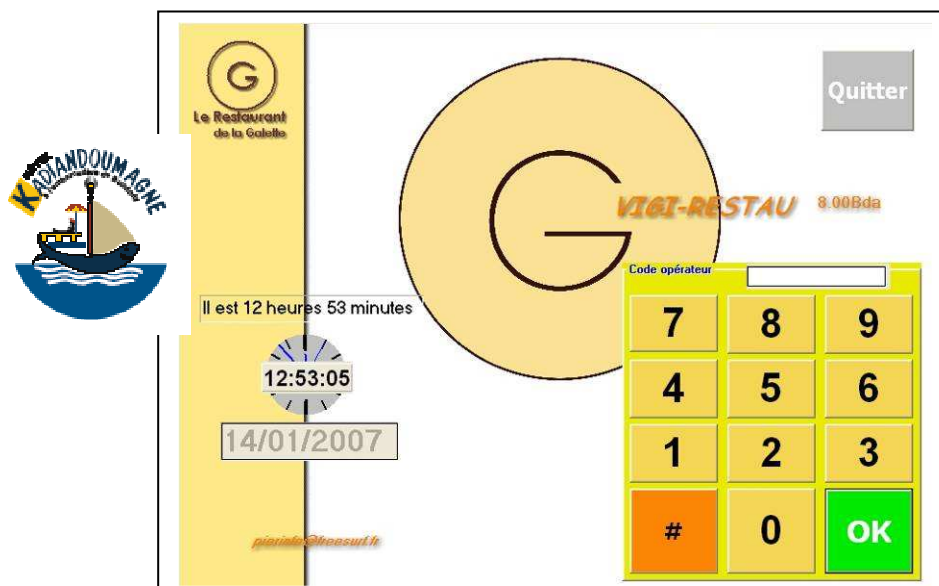

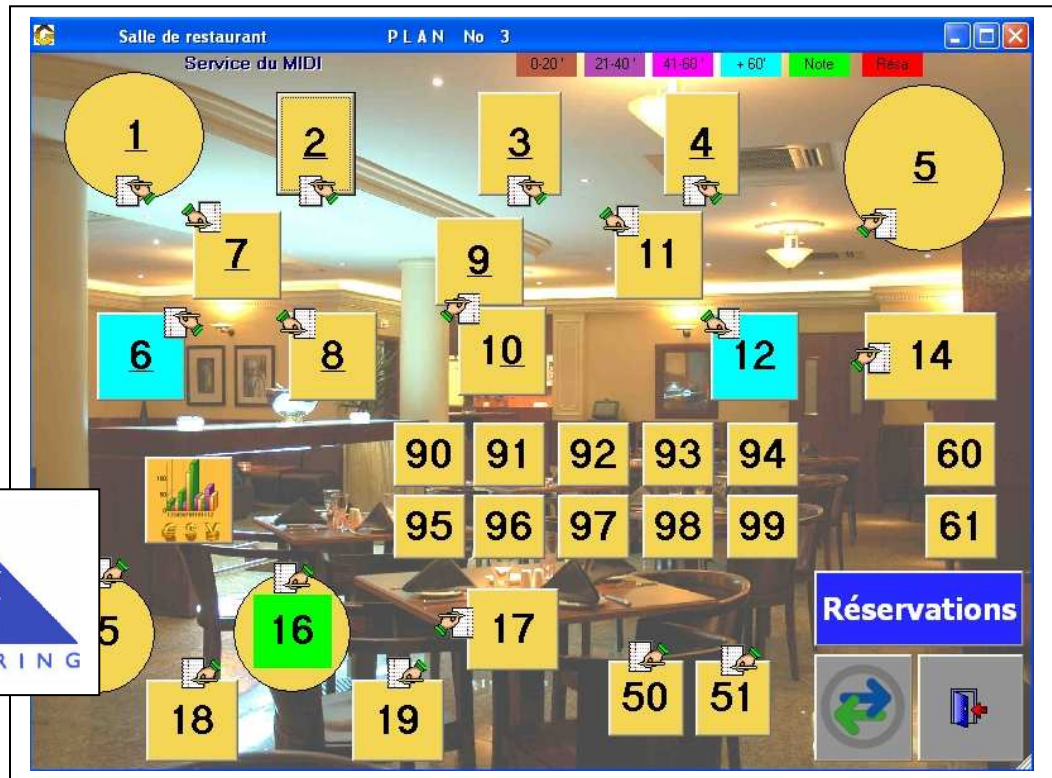

client 14/01/2007

DIVERS

DIV

TOTAL FCFA 30 700

Fin

Article(s)	P.U.	Qté
FORMULE E + P	6 000	1
SALADE NICOISE	3 500	1
FORMULE E + P	6 000	-1
CARPACCIO DE FRUIT	3 500	1
THE CITRONNELLE	0	1
THE MENTHE	0	1
CAFE EXPRESSO	0	1
THE CITRONNELLE	0	-1

Table 6

Info

Annuler

Clavier

Article

BIERE DESPERADOS

BIERE HEINEKEN

BIERE FLAG

COCA-COLA

FANTA

SPRITE

COCA LIGHT

TONIC

ICE TEA

SIROP MENTHE

SIROP GRENADINE

SIROP FRAISE

SIROP ORGEAT

SMIRNOFF ICE

7 8 9

-1 4 5 6

0 1 2 3

ok->

HOTEL FAIDHERBE
 Dakar Sénégal
 ★★★★★

HOTEL LODGE
 PONTA ANCHACA

client 14/01/2007

DIVERS

DIV

TOTAL FCFA 30 700

Fin

Article(s)	P.U.	Qté
AGNEAU BRAISÉ	5 200	1
KIRENE 1.5 L	1 500	1
FORMULE E + P + D	8 500	2
FORMULE E + P	6 000	1
SALADE NICOISE	3 500	1
FORMULE E + P	6 000	-1
CARPACCIO DE FRUIT	3 500	1
THE CITRONNELLE	0	1
THE MENTHE	0	1

sans anchois/sole ail+cit

#	7	8	9
-1	4	5	6
0	1	2	3

ok->

Famille Article

APERITIFS

DIGESTIF

BRASSERIE

BOISSONS CHAUDES

COCKTAILS

DESSERTS

ENTREES

EAUX PLATES ET GAZEUSES

FORMULES

MENU JICA

JUS

MENU 15/11/2006

MENU SEMAINE 3

MENU 31 DECEMBRE

MENU NOEL



Changement de formule E+P en E+P+D

<p>Entrée</p> <p><input type="checkbox"/> sans</p> <p><input checked="" type="checkbox"/> SALAD NICOISE</p> <p><input type="checkbox"/> CARPA POISSON</p>	<p>Plat</p> <p><input type="checkbox"/> sans</p> <p><input checked="" type="checkbox"/> SOLE MEUNIERE</p> <p><input type="checkbox"/> POIVRON FARCI</p>	<p>Dessert</p> <p><input checked="" type="checkbox"/> sans</p> <p><input type="checkbox"/> NOUGAT GLACE</p> <p><input type="checkbox"/> CRUMBLE POMME</p>
--	--	--

Annuler

Offert

ok->

Observations

sans anchois/sole ail+cit





Clôture de caisse

08/01/07 Matin

CAISSE	
Espèces	497 900
Chèques	0
Règlements en compte	0
TOTAL DES VENTES	497 900
nombre de couverts	60
prix moyen par couvert	8 298
TOTAL NET	497 900
Fond de caisse (début)	100 000
TOTAL CAISSE	597 900

CONTROLE	
Espèces en caisse	597 900
Bons Clients	
Bons du Personnel	
Chèques	0
Fond de caisse (fin) (-)	0
Total des Versements	600 000
TOTAL CAISSE	597 900
Ecart de caisse	2 100
Gérant:	Cassier(e)

Fam. / Dep.	RESTAURANT	quantité	NET	Remise
AP	APERITIFS	2	6 000	0
BD	DIGESTIF	0	0	0
BR	BRASSERIE	23	28 500	0
CH	BOISSONS CHAUDES	29	35 200	0
CO	COCKTAILS	0	0	0
DE	DESSERTS	4	13 900	0
EN	ENTREES	11	47 500	0
EP	EAUX PLATES ET GAZEUSES	18	27 700	0
FOR	FORMULES	25	153 200	0
JICA	MENU JICA	0	0	0
JU	JUS	9	15 600	0
MB	MENU 15/11/2006	0	0	0
MS3	MENU SEMAINE 3	0	0	0
MSS	MENU 31 DECEMBRE	0	0	0
NOEL	MENU NOEL	0	0	0
PA	PATES	3	12 300	0
PI	PIZZA	5	21 000	0
PL	PLATS	24	136 100	0
SB	SUPPLEMENT BOISSON	2	900	0
SG	SUPPLEMENT GARNITURE	0	0	0
SSP	SUPPLEMENT SAUCE POISSON	0	0	0
SSV	SUPPLEMENT SAUCE VIANDE	0	0	0
TAB	TABAC	0	0	0
VB	VINS BLANCS ET ROSES	0	0	0
VG	VINS ROUGES	0	0	0
		155	497 900	0
TOTAL DES VENTES		155	497 900	0



Produits servis

Le 08/01/07

Matin

	Désignation	Qté Vendue	Montant
AP	APERITIFS		
5321	J&B	2	6 000
		2	6 000
BR	BRASSERIE		
5121	COCA-COLA	9	10 800
5123	SPRITE	4	4 800
5124	COCA LIGHT	3	3 600
5125	TONIC	5	6 000
5302	BIERE HEINEKEN	1	1 800
5304	BIERE FLAG	1	1 500
		23	28 500
CH	BOISSONS CHAUDES		
5161	CAFE EXPRESSO	22	24 000
5162	DECAFEINE	1	1 200
5163	CAPPUCCINO	2	4 000
5170	THÉ NATURE	1	1 500
5173	THE CITRONNELLE	2	3 000
5182	INFUSION VERVEINE	1	1 500
		29	35 200
DE	DESSERTS		
4108	CARPACCIO DE FRUITS FRAIS	1	3 500
4109	ROTI CHOCOLAT	1	3 800
4110	CRAQUANT CHOCOLAT	1	4 200
4117	COUPE DEUX BOULES	1	2 400
		4	13 900



LISTE DES MANQUANTS

DATE: 14/01/07

13:00

ENTREES

	Article	Minimum	Stock actuel	Observations
1010	TIMBALE DE CREVETTES	10	10,00	
1040	L'ASSIETTE DE JAMBON SERRANO	15	6,00	



Ventes du jour

DATE: 08/01/07

Matin

Bi	de	à	Table	CODE	Client	couverts	opérateur	TOTAL	Espèces	Chèques	Compte	Facture
8381	12:21	13:00	19	DIV	DIVERS	2	JIHANE	16 000	16 000	0	0	0
8382	12:43	13:58	17	Div	DIVERS	2	JIHANE	25 700	25 700	0	0	0
8383	12:43	13:24	2	DIV	DIVERS	2	JIHANE	17 000	17 000	0	0	0
8384	12:44	13:13	11	DIV	DIVERS	2	JIHANE	9 200	9 200	0	0	0
8385	12:50	13:29	4	DIV	DIVERS	2	JIHANE	18 800	18 800	0	0	0
8386	12:56	13:40	18	DIV	DIVERS	2	JIHANE	16 800	16 800	0	0	0
8387	12:58	15:18	7	DIV	DIVERS	2	JIHANE	11 600	11 600	0	0	0
8388	13:04	14:02	6	DIV	DIVERS	2	JIHANE	18 500	18 500	0	0	0
8389	13:06	13:47	8	DIV	DIVERS	2	JIHANE	13 500	13 500	0	0	0
8390	13:14	13:59	12	DIV	DIVERS	2	JIHANE	17 700	17 700	0	0	0
8391	13:18	14:07	10	DIV	DIVERS	1	JIHANE	8 100	8 100	0	0	0
8392	13:19	14:21	19	DIV	DIVERS	2	AIMAN	12 900	12 900	0	0	0
8393	13:19	14:33	9	DIV	DIVERS	2	JIHANE	24 500	24 500	0	0	0
8394	13:25	14:25	11	DIV	DIVERS	2	AIMAN	13 200	13 200	0	0	0
8395	13:25	15:20	1	DIV	DIVERS	7	JIHANE	55 200	55 200	0	0	0
8396	13:28	14:30	15	DIV	DIVERS	2	AIMAN	24 100	24 100	0	0	0
8397	13:30	14:39	14	DIV	DIVERS	2	JIHANE	21 000	21 000	0	0	0
8398	13:44	14:36	4	DIV	DIVERS	4	JIHANE	24 100	24 100	0	0	0
8399	13:53	14:47	2	DIV	DIVERS	4	JIHANE	31 100	31 100	0	0	0
8400	13:57	15:17	8	DIV	DIVERS	2	AIMAN	17 500	17 500	0	0	0



Récapitulatif des couverts

DATE: 14/01/07
12:58

du 01/11/2006 au 30/11/2006

Date	midi			soir			journée		
	couverts	montant	moy.	couverts	montant	moy.	couverts	montant	moy.
Mercredi 01 Novembre 2006	11	72 600	6 600	22	199 100	9 050	33	271 700	8 233
Jeudi 02 Novembre 2006	28	275 900	9 850	13	78 600	6 046	41	354 400	8 644
Vendredi 03 Novembre 2006	35	310 700	8 877	30	339 500	11 317	65	650 200	10 003
Samedi 04 Novembre 2006	0	0	0	36	370 200	10 283	36	370 200	10 283
Dimanche 05 Novembre 2006	24	200 400	8 350	20	182 600	9 130	44	383 000	8 705
Lundi 06 Novembre 2006	34	287 400	8 453	13	154 900	11 915	47	442 300	9 411
Mardi 07 Novembre 2006	51	462 700	9 073	6	75 600	12 600	57	538 300	9 444
Mercredi 08 Novembre 2006	53	492 200	9 287	8	75 100	9 388	61	567 300	9 300
Jeudi 09 Novembre 2006	40	366 400	9 160	17	205 700	12 100	57	592 100	10 388
Vendredi 10 Novembre 2006	29	271 600	9 366	21	216 300	10 300	50	487 900	9 758
Samedi 11 Novembre 2006	0	0	0	46	461 900	9 623	46	461 900	9 623
Dimanche 12 Novembre 2006	28	322 600	11 521	29	243 400	8 393	57	566 000	9 930
Lundi 13 Novembre 2006	49	495 200	10 106	9	104 700	11 633	58	599 900	10 343
Mardi 14 Novembre 2006	40	366 600	9 165	9	54 200	6 022	49	420 800	8 588
Mercredi 15 Novembre 2006	58	565 300	10 091	38	442 200	11 637	96	1 027 500	10 703
Jeudi 16 Novembre 2006	37	368 500	9 959	18	164 300	9 128	55	532 800	9 687
Vendredi 17 Novembre 2006	35	369 300	10 551	9	92 500	10 278	44	461 800	10 495
Samedi 18 Novembre 2006	0	0	0	49	395 300	8 067	49	395 300	8 067
Dimanche 19 Novembre 2006	11	128 100	11 645	37	321 200	8 681	48	449 300	9 360
Lundi 20 Novembre 2006	46	346 100	7 524	23	282 100	12 265	69	628 200	9 104
Mardi 21 Novembre 2006	39	341 500	8 756	5	45 800	9 360	44	388 300	8 825
Mercredi 22 Novembre 2006	43	354 700	8 249	13	85 800	6 600	56	440 500	7 866
Jeudi 23 Novembre 2006	42	374 000	8 905	23	228 300	9 925	65	602 300	9 266
Vendredi 24 Novembre 2006	37	315 100	8 516	23	305 200	13 270	60	620 300	10 338
Samedi 25 Novembre 2006	0	0	0	30	252 000	8 400	30	252 000	8 400
Dimanche 26 Novembre 2006	5	82 300	16 460	54	485 100	8 993	59	567 400	9 617
Lundi 27 Novembre 2006	51	497 400	9 753	32	289 100	9 034	83	786 500	9 476
Mardi 28 Novembre 2006	61	623 300	10 218	6	68 100	11 350	67	691 400	10 319
Mercredi 29 Novembre 2006	56	528 500	9 438	14	116 100	8 293	70	644 600	9 209
Jeudi 30 Novembre 2006	76	672 600	8 850	20	220 500	11 025	96	893 100	9 303
	midi			soir			journée		
	couverts	montant	moy.	couverts	montant	moy.	couverts	montant	moy.
	1 019	9 530 900	9 353	675	6 556 400	9 713	1 694	16 087 300	9 497



Récapitulatif Annuel des couverts

Le 14/01/07
13:01

du 01/07/2006 au 31/12/2006

Mois	midi			soir			journée		
	couverts	montant	moy.	couverts	montant	moy.	couverts	montant	moy.
Juillet	779	6 930 500	8 897	519	4 376 000	8 432	1 298	11 306 500	8 711
Août	918	7 977 500	8 690	769	6 767 700	8 801	1 687	14 745 200	8 740
Septembre	728	6 602 200	8 932	827	5 715 100	9 115	1 355	12 217 300	9 016
Octobre	528	4 674 600	8 887	574	6 015 000	10 479	1 100	10 689 600	9 718
Novembre	1 019	9 530 900	9 353	675	6 556 400	9 713	1 694	16 087 300	9 497
Décembre	1 086	9 913 600	9 129	864	9 807 900	11 352	1 950	19 721 500	10 114
	midi			soir			journée		
	couverts	montant	moy.	couverts	montant	moy.	couverts	montant	moy.
	5 056	45 529 300	9 005	4 028	39 238 100	9 741	9 084	84 767 400	9 332



Mouvements Clients Autres fichiers Maintenance ?

- Entrées en stock
- Sorties de stock
- Inventaire récapitulatif
- Préparation d'inventaire
- Saisie d'inventaire (individuel)
- Saisie d'inventaire
- Correction d'inventaire
- Etat d'inventaire - Ecart
- Etat d'inventaire complet**
- Récapitulatif des écarts
- Commandes à effectuer / famille
- Clôture d'inventaire
- Etat d'inventaire / période
- Détail des Factures du mois
- Récapitulatif des factures du mois
- Valorisation du stock
- Sorties de stock
- stat. / durées d'occupation
- Stat. / heures d'arrivée

Pierre Informatique
 pierinfo@tresuf.fr

version

Quitter

Saisie d'inventaire de clôture pour les articles gérés en doses

Inventaire

Recherche rapide par

Code

Nom

* Famille	* Article	* Libellé article	Théorique	Inventaire saisi
1	1	EXPRESSO	-15,00	0,00
1	2	DECAFEINE	8,00	0,00
2	200	CROISSANT BEURRE	-20,00	0,00
2	201	PAIN CHOCOLAT	-16,00	0,00
2	202	PAIN RAISIN	-3,00	0,00
2	203	CROISSANT AMANDE	-10,00	0,00
2	204	CHAUSSON AUX POMMES	-4,00	0,00
3	300	BRIOCHE BEURRE	9,00	0,00
3	301	PALMIER	-9,00	0,00
3	302	BRETZEL CHOCOLAT	-13,00	0,00

Saisie d'inventaire de clôture pour les articles pesés

Inventaire

Recherche rapide par

Code

Nom

* Famille	* Article	* Libellé article	Théorique	Inventaire saisi
13	1300	THE EARL GREY	460,00	0,00
13	1301	THE FLEUR DE GEISHA	448,00	0,00
13	1302	THE JARDIN BLEU	471,00	0,00
13	1303	THE CEYLAN SAINT JAMES	471,00	0,00
13	1304	THE AU CAMEL	506,00	0,00
13	1305	THE A LA MENTHE	480,00	0,00
21	2106	MARTINI ROUGE	1 533,00	0,00
21	2107	MARTINI BLANC	1 455,00	0,00
21	2108	PORTO ROUGE	711,00	0,00
21	2110	RHUM BRUN	1 083,00	0,00



Edition du stock

DATE: 14/01/07

APERITIFS

Article	Prix de vente	Stock actuel	Saisie inventaire	Entrées du mois	Sorties du mois	CA annuel	Montant en stock	Val. Entrées	Val. Output	Stock dernière clôture	CA annuel
5309 VIN AU VERRE ROSE	2,500	0,00	0,00	0	0	82 500	0	0	82 500	0,00	0
5310 VIN AU VERRE ROUGE	2,500	0,00	0,00	0	0	822 500	0	0	822 500	0,00	0
5311 VIN AU VERRE BLANC	2,500	0,00	0,00	0	0	540 000	0	0	540 000	0,00	0
5312 KR VIN BLANC	2,500	-7,00	0,00	0	0	197 500	0	0	197 500	0,00	0
5313 KR ROYAL	7,000	0,00	0,00	0	0	233 000	0	0	233 000	0,00	0
5314 COUPE DE CHAMPAGNE	6,500	-12,00	0,00	0	0	355 500	0	0	355 500	0,00	0
5315 MARTIN ROUGE	2,500	0,00	0,00	0	0	182 500	0	0	182 500	0,00	0
5316 MARTIN BLANC	2,500	-1,00	0,00	0	0	107 500	0	0	107 500	0,00	0
5317 FAPES	2,500	-1,00	0,00	0	0	30 000	0	0	30 000	0,00	0
5318 GLENFIDDICH	3,000	0,00	0,00	0	0	57 000	0	0	57 000	0,00	0
5319 BLACK LABEL	4,600	-2,00	0,00	0	0	409 400	0	0	409 400	0,00	0
5320 CHIVAS	4,600	0,00	0,00	0	0	73 600	0	0	73 600	0,00	0
5321 J&B	3,000	-1,00	0,00	0	2	546 000	0	0	546 000	0,00	6 000
5322 JACK DANIELS	4,300	0,00	0,00	0	0	75 600	0	0	75 600	0,00	0
5323 GIN DORRONS	3,000	0,00	0,00	0	0	144 000	0	0	144 000	0,00	0
5324 PORTO BLANC	2,800	0,00	0,00	0	0	16 800	0	0	16 800	0,00	0
5325 PORTO ROUGE	2,800	-3,00	0,00	0	0	96 000	0	0	96 000	0,00	0
5326 RHUM BLANC	3,000	0,00	0,00	0	0	15 000	0	0	15 000	0,00	0
5327 CREME DE CASSIS	0	0,00	0,00	0	0	0	0	0	0	0,00	0
5328 RICARD	2,500	-3,00	0,00	0	0	140 000	0	0	140 000	0,00	0
5329 RED LABEL	3,000	0,00	0,00	0	0	21 000	0	0	21 000	0,00	0
5330 CAMPARI	3,000	0,00	0,00	0	0	9 000	0	0	9 000	0,00	0
6002 CHAMPAGNE LAURENT PERRIER	42 000	6,00	0,00	0	0	343 500	0	0	343 500	6,00	0
6003 CHAMPAGNE LAURENT PERRIER	21 000	1,00	0,00	0	0	0	0	0	0	1,00	0

PAGE: 1



Etat d'inventaire complet

Du 24/12/06
au 13/01/07

PAGE: 1

Article	Prix	Stock	Entr.	Cess.	Sort.	Ventes		Inventaire		Ecart	
						Qté	Valeur	théorique	Saisi	qté	montant
APERITIFS											
6002 CHAMPAGNE LAURENT PERRI	42 000	6,00				1,00	42 000	5,00	0,00	-5,00	-210 000
6003 CHAMPAGNE LAURENT PERRI	21 000	1,00				0,00	0	1,00	0,00	-1,00	-21 000
		7	0	0	0	1	42 000	6	0	-6	-231 000
BRASSERIE											
5121 COCA-COLA	1 200	11,00				160,00	192 000	-149,00	0,00	149,00	178 800
5122 FANTA	1 200	12,00				19,00	22 800	-7,00	0,00	7,00	8 400
5123 SPRITE	1 200	12,00				35,00	42 000	-23,00	0,00	23,00	27 600
5124 COCA LIGHT	1 200	12,00			3	65,00	78 000	-56,00	0,00	56,00	67 200
5125 TONIC	1 200	11,00			3	34,00	40 800	-26,00	0,00	26,00	31 200
5126 ICE TEA	1 200	6,00				2,00	2 400	4,00	0,00	-4,00	-4 800
5301 BIERE DESPERADOS	2 000	6,00				2,00	4 000	4,00	0,00	-4,00	-8 000
5302 BIERE HEINEKEN	1 800	6,00				5,00	9 000	1,00	0,00	-1,00	-1 800
5303 SMIRNOFF ICE	2 000	6,00				1,00	2 000	5,00	0,00	-5,00	-10 000
5304 BIERE FLAG	1 500	12,00				38,00	57 000	-26,00	0,00	26,00	39 000
		94	0	6	0	361	450 000	-273	0	273	327 600
BOISSONS CHAUDES											
5161 CAFE EXPRESSO	1 200	39,00			12	322,00	280 800	-295,00	0,00	295,00	354 000
5162 DECAFEINE	1 200	18,00				22,00	22 800	-4,00	0,00	4,00	4 800
5170 THÉ NATURE	1 500	8,00				4,00	4 500	4,00	0,00	-4,00	-6 000
5172 THÉ MENTHE	1 500	0,00				30,00	33 000	-30,00	0,00	30,00	46 000
5173 THÉ CITRONNELLE	1 500	16,00				18,00	21 000	-3,00	0,00	3,00	4 500
5181 INFUSION CAMOMILLE	1 500	63,00				2,00	1 500	61,00	0,00	-61,00	-91 500
5182 INFUSION VERVEINE	1 500	12,00				8,00	12 000	4,00	0,00	-4,00	-6 000
		155	0	12	0	406	375 600	-263	0	263	304 800
COCKTAILS											
7010 SOLEIL LEVANT	3 000	0,00				1,00	3 000	-1,00	0,00	1,00	3 000
7000 BORA BORA	3 000	0,00				10,00	30 000	-10,00	0,00	10,00	30 000

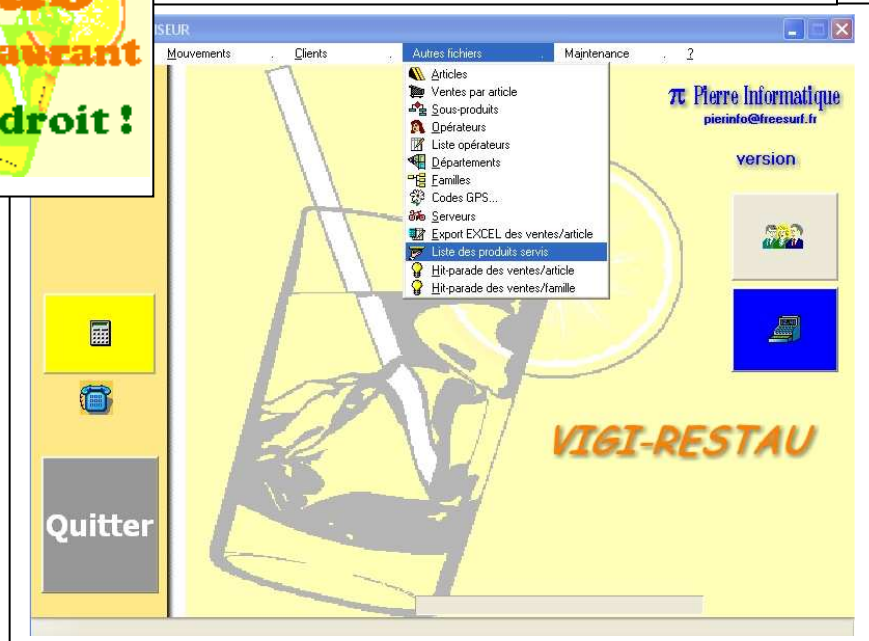
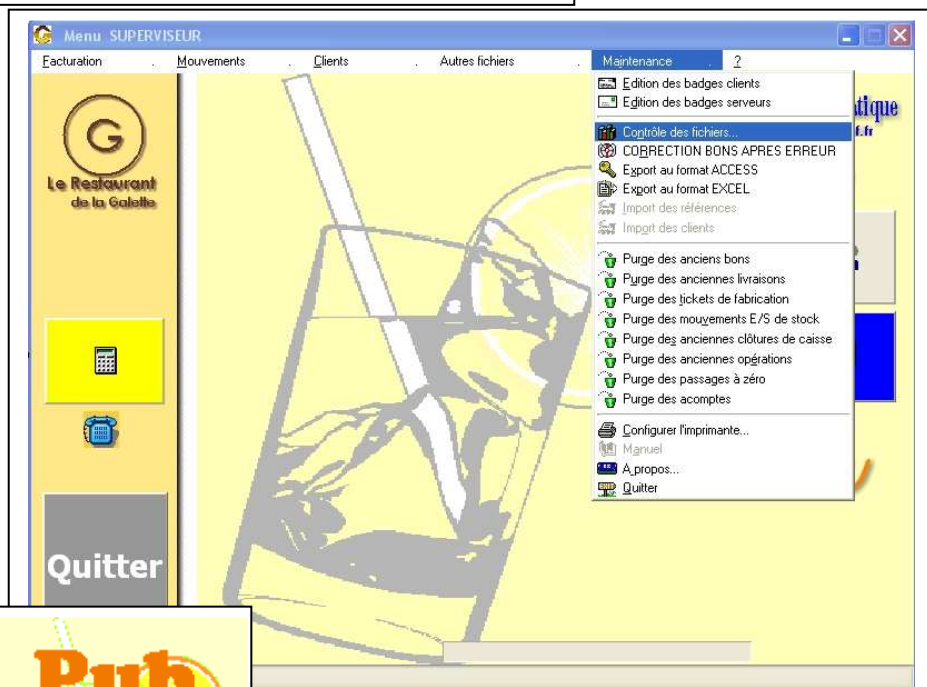
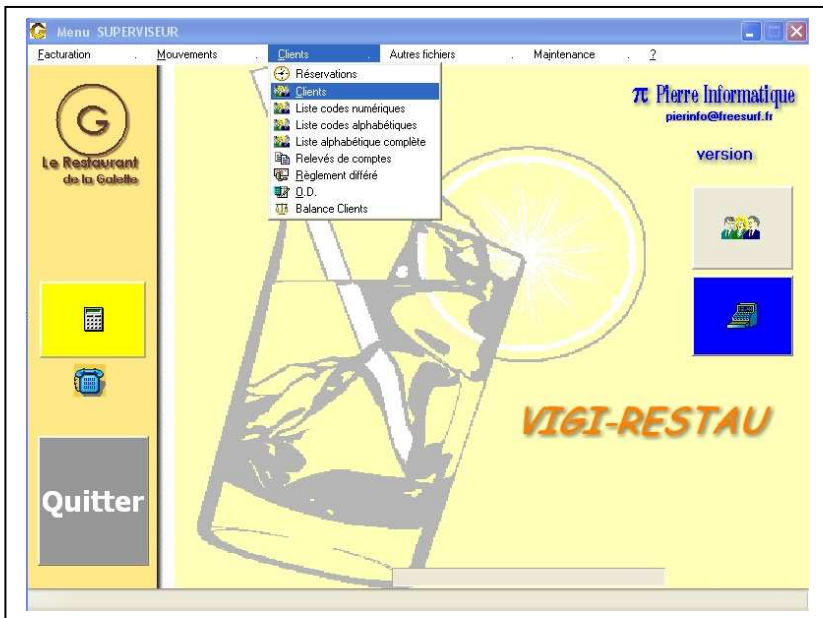

Fiche opérateur

Opérateur

Nom: Code:
 Clef:

Département: ... 1

Adr1:
 Adr2:
 Téléphone:
 Catégorie:

connecté

Modifier la photo

en plus du service :

Encaissements autorisés
 Responsable
 Gérant

CA mensuel: CA annuel:

Memorandum:

Nouveaux
 Supprimer
 Fermer

Hit-Parade des ventes DATE 14/01/07 13:11

du 01/01/2006 au 31/12/2006

Article	Libellé article	Quantité	Montant
3050	FILET DE BOEUF GRILLE AUX HERBES	1 192	7 265 100
9050	FORMULE E + P	1 068	6 408 000
9053	FORMULE E + P + D	689	5 856 500
3090	BROCHETTE DE FILET GRILLEE	1 064	5 213 600
3160	FILETS DE THIOF AU CORIANDRE	720	5 196 500
3080	ENTRECÔTE GRILLEE	903	4 876 200
3070	AGNEAU BRAISÉ	885	4 602 000
9052	FORMULE P + D	706	4 236 000
5161	CAFE EXPRESSO	3 468	3 622 800
3110	PAVE DE CAPITAINE GRATINE AU BASILIC	688	3 302 400
5105	KIRENE 1.5 L	2 145	3 217 500
3140	BROCHETTE DE GAMBAS GRILLEE	362	2 810 000
3060	BROCHETTE DE VOLAILLE GRILLEE	542	2 620 700
4109	ROTI CHOCOLAT	671	2 451 000
3020	BOEUF VÉNITIEN	342	2 370 400
1010	TIMBALE DE CREVETTES	556	2 112 800
5121	COCA-COLA	1 570	1 882 800
5136	JUS D'ORANGE PRESSEE	971	1 800 500
9062	MENU DU 24 DECEMBRE 2006	152	1 800 000
9060	DINER I RD DU 17/12/2006	145	1 605 500
1050	SALADE EXOTIQUE	403	1 531 400
2060	TAGLIATELLES DE SAUMON FUME	305	1 494 500
1150	CARPACCIO DE BOEUF	347	1 457 400
5103	PIERVAL 1.5 L	809	1 456 200
3030	MITONNEE D'AGNEAU AU CURRY	226	1 446 400
3163	PIZZA CAMPAGNARDE	346	1 444 800
4112	MILLE FEUILLES DE CREME BRULEE	348	1 415 400
1090	LE CROUSTILLANT DE CHEVRE ET MIEL MESCLU	311	1 337 300
3161	TOURNEDOS DE THIOF	244	1 330 900
5304	BIERE FLAG	901	1 304 200
4109	CARPACCIO DE FRUITS FRAIS	385	1 261 500

Blue Note

Hit-Parade des ventes / Familles DATE 14/01/07 13:13

du 01/01/2006 au 31/12/2006

APERITIFS

Article	Libellé article	Quantité	Montant
5310	VIN AU VERRE ROUGE	272	680 000
5311	VIN AU VERRE BLANC	148	367 500
5321	J&B	101	300 000
5314	COUPE DE CHAMPAGNE	32	208 000
5319	BLACK LABEL	39	179 400
6002	CHAMPAGNE LAURENT PERRIER 75 CL	4	168 000
5313	KIR ROYAL	20	140 000
5312	KIR VIN BLANC	50	125 000
5323	GIN GORDON'S	34	102 000
5328	RICARD	38	95 000
5316	MARTINI BLANC	30	75 000
5309	VIN AU VERRE ROSE	31	72 500
5315	MARTINI ROUGE	28	70 000
5322	JACK DANIEL'S	15	63 000
5325	PORTO ROUGE	21	58 800
5320	CHIVAS	11	50 600
5317	PASTIS	20	50 000
5318	GLENFIDDICH	10	30 400
5329	RED LABEL	8	21 000
5326	RHUM BLANC	3	9 000
5330	CAMPARI	2	6 000
5324	PORTO BLANC	2	5 600
Totaux			2 876 800
Totaux			2 876 800

Fiche opérateur

Opérateur

Nom: AIMAN Code: AIES
 Clef: 475

Département: 1 ... 1

Adr1: LA GALETTE
 Adr2:
 Téléphone:
 Catégorie:

connecté

en plus du service :

Encaissements autorisés
 Responsable
 Gérant

CA mensuel: 0 CA annuel: 0

Memorandum:

Le Restaurant de la Galette

Nouveau

Supprimer

Fermer

Modifier la photo

Un opérateur peut être classé comme gérant. Il dispose d'un menu similaire à celui du superviseur mais sans certaines fonctions « dangereuses ».

Les opérateurs standard (serveurs, caissiers) n'ont aucun accès aux informations de synthèse. Une correction des commandes n'est possible qu'avant la facturation et la libération de la table mais laisse une trace sur un état récapitulatif des corrections.

MEMOIRE :

Toutes les opérations sont mémorisées, y compris l'annulation d'une table non réglée par le superviseur, les ventes, le détail des commandes et des factures, etc...

Toutefois, après sauvegarde, toutes ces opérations peuvent être purgées par le superviseur.

Il peut exporter des fichiers au format Excel si vous le souhaitez.

Les fichiers du logiciel ne sont pas accessibles à un utilisateur extérieur ne disposant pas du mot de passe « superviseur ».

Gestion des dépenses de caisse :

leur saisie est possible par les caissiers, en cours de service

Dépenses de caisse

No	Date	Heure	CODE	MOTIF	MONTANT
10	08/03/2008	08:04	CAIS	TAXI MARCHE	2 000
9	08/03/2008	08:00	CAIS	MARCHE DU JOUR	16 000
5	07/03/2008	17:22	CAIS	ACHAT CAISSE COCA SAISI 2 FOIS	-6 000
4	07/03/2008	17:22	CAIS	CAISSE COCA	6 000
3	07/03/2008	17:21	CAIS	CAISSE COCA	6 000
2	07/03/2008	17:20	CAIS	PRODUITS ENTRETIEN	4 000

Date: 11/03/2008
 Heure: 11:40
 Motif:
 0 FCFA #

000 7 8 9
 00 4 5 6
 0 1 2 3

Un état de ces dépenses doit être imprimé avec la clôture de caisse

IND
Café • Restaurant
IGO

Dépenses de caisse 11/03/08
 08/03/2008 **Matin** 12:04

Date	Heure	Opérateur	Motif	Montant
08/03/2008	08:00	CAISSIERE	MARCHE DU JOUR	16 000
	08:04	CAISSIERE	TAXI MARCHE	2 000
Cumul				18 000

Et périodiquement si vous le souhaitez :

IND
Café • Restaurant
IGO

Dépenses de caisse 11/03/08
 du 01/03/2008 au 15/03/2008 **Journée** 12:03

Date	Heure	Opérateur	Motif	Montant
07/03/2008	17:20	CAISSIERE	PRODUITS ENTRETIEN	4 000
	17:21	CAISSIERE	CAISSE COCA	6 000
	17:22	CAISSIERE	CAISSE COCA	6 000
	17:22	CAISSIERE	ACHAT CAISSE COCA SAISI 2 FOIS	-6 000
08/03/2008	08:00	CAISSIERE	MARCHE DU JOUR	16 000
	08:04	CAISSIERE	TAXI MARCHE	2 000
Cumul				28 000